

# **DATAPESCAS**

**JANEIRO a SETEMBRO  
2024**

**Nº 142**

A presente edição do DATAPESCAS, procede à divulgação dos elementos estatísticos disponíveis, relativos aos meses de **janeiro a setembro de 2024 (provisórios)**, comparando-os com os registados nos períodos homólogos dos anos de 2022 e 2023.

Os dados apresentados respeitam ao índice de preços no consumidor, às estimativas dos volumes e preços médios do pescado fresco/refrigerado desembarcado no Continente e nas Regiões Autónomas, à balança comercial dos produtos da pesca e à frota de pesca nacional.

As quantidades de pescado apresentadas como estimativa de desembarques, no Continente, são expressas em peso à saída de água e incluem as retiradas e rejeições.

No caso das Regiões Autónomas, as estimativas de desembarques referem-se às quantidades de pescado transaccionado em lota.

Os preços médios apresentados nos quadros referentes às estimativas de desembarques traduzem o preço efectivo da primeira venda em lota.

Nos quadros 6 a 9 indicam-se as espécies que registaram maiores quantidades desembarcadas no período em análise.

Nos quadros 12 e 13 inclui-se a informação relativa ao comércio externo dos produtos da pesca, referente ao período de janeiro a setembro de 2024.

No quadro 14 disponibiliza-se, ainda que com carácter provisório, informação relativa à situação da frota de pesca nacional, em 30 de setembro de 2024.

**NOTA:** Alguns dos totais exibidos poderão ser diferentes dos esperados devido ao nível de precisão dos valores de base utilizados no seu cálculo.



# 1. ÍNDICE DE PREÇOS NO CONSUMIDOR

Base (100) : preços médios de 2012

JANEIRO A SETEMBRO

GRUPOS/SUBGRUPOS (NACIONAL)	2023	2024	VARIAÇÃO (%)
			(2024-2023)
<b>TOTAL (excepto habitação)</b>	<b>117,7</b>	<b>120,2</b>	<b>2,1</b>
1. ALIMENTAÇÃO	134,5	137,4	2,2
1.1 - PEIXES, CRUSTÁCEOS E MOLUSCOS	127,1	130,7	2,8
1.1.1 - PEIXE FRESCO OU REFRIGERADO	130,6	135,2	3,5
1.1.2 - PEIXE CONGELADO	110,1	112,7	2,4
1.1.3 - CRUSTÁCEOS E MOLUSCOS FRESCOS OU REFRIGERADOS	132,4	137,3	3,7
1.1.4 - CRUSTÁCEOS E MOLUSCOS CONGELADOS	120,3	115,3	-4,2
1.1.5 - PEIXE, CRUSTÁCEOS E MOLUSCOS SECOS/SALGADOS	147,9	152,5	3,1
1.1.6 - PRODUTOS PREPARADOS/SEMI-PREPARADOS/CONSERVAS	120,0	125,0	4,2

FONTE: Instituto Nacional de Estatística

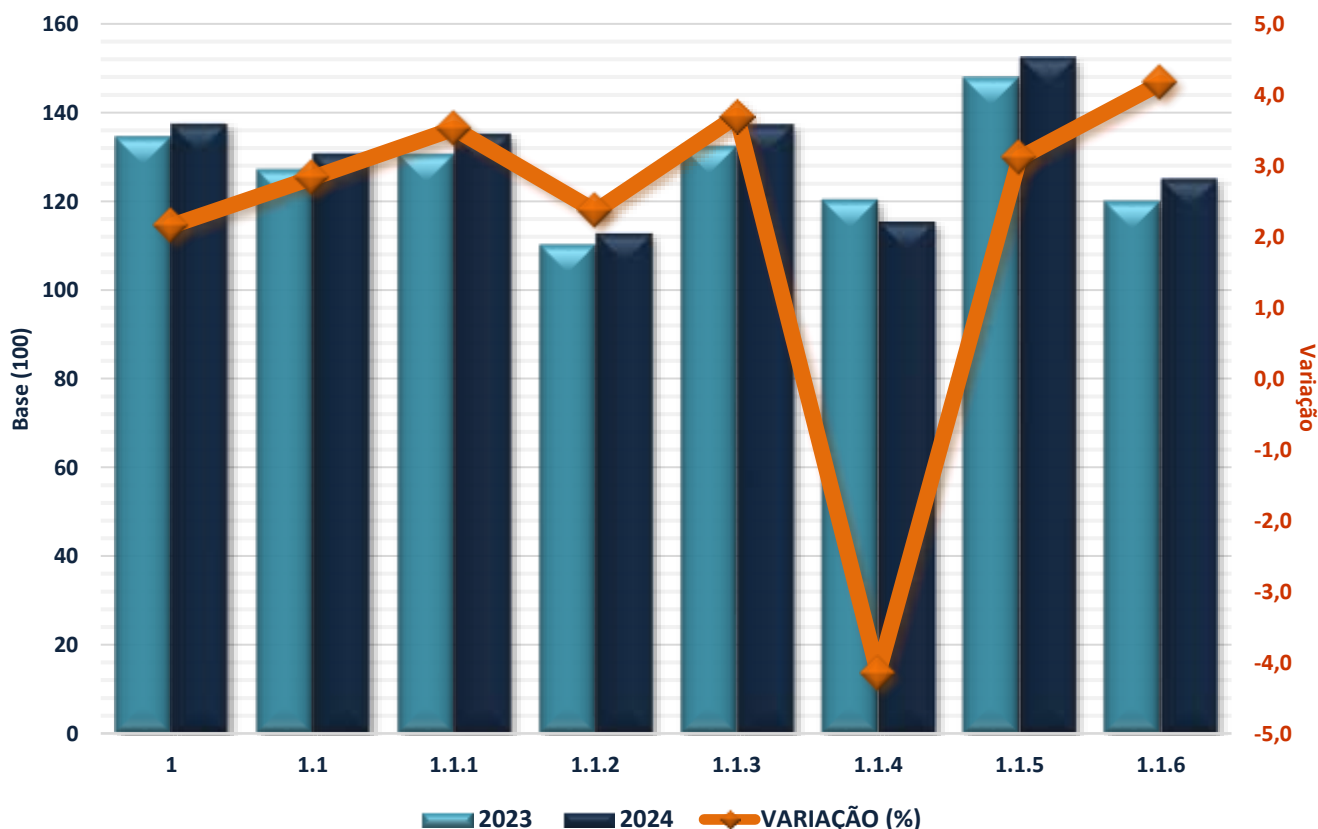



## 2. ESTIMATIVA DE DESEMBARQUES

Totais por Pesqueiro/Segmento

JANEIRO A SETEMBRO

Unidade: Tonelada

PESQUEIROS	2022	2023	2024	VARIÇÃO (%)	
				(23-22)	(24-23)
ÁGUAS NACIONAIS	95 796,8	101 896,7	87 922,8	6,4	-13,7
CONTINENTE	83 515,0	89 078,9	76 417,1	6,7	-14,2
Arrasto	11 083,9	12 162,2	9 423,2	9,7	-22,5
Cerco	44 326,6	50 318,4	44 184,7	13,5	-12,2
Polivalente	28 104,4	26 598,3	22 809,2	-5,4	-14,2
R.A.AÇORES	9 209,8	8 448,7	8 500,8	-8,3	0,6
R.A.MADEIRA	3 072,0	4 369,1	3 004,9	42,2	-31,2
ESPAÑA	10,1	5,5	11,1	-45,6	102,7
NORTE ÁFRICA	0,0	0,0	0,0	---	---
TOTAL	95 806,8	101 902,2	87 933,9	6,4	-13,7

Fonte: DGRM



## 3. ESTIMATIVA DE DESEMBARQUES

Preços médios por Pesqueiro/Segmento

JANEIRO A SETEMBRO

Unidade: Euro/Kg

PESQUEIROS	2022	2023	2024	VARIÇÃO (%)	
				(23-22)	(24-23)
ÁGUAS NACIONAIS	2,66	2,50	2,63	-6,02	5,20
CONTINENTE	2,50	2,27	2,39	-9,20	5,29
Arrasto	3,26	2,88	3,61	-11,66	25,35
Cerco	1,12	1,07	1,03	-4,46	-3,74
Polivalente	4,77	4,62	4,87	-3,14	5,41
R. A. AÇORES	3,76	3,94	3,95	4,79	0,25
R.A.MADEIRA	3,50	3,97	4,78	13,43	20,40
ESPAÑA	8,85	7,16	8,85	-19,10	23,60
NORTE ÁFRICA	0,00	0,00	0,00	---	---
TOTAL	2,67	2,50	2,63	-6,37	5,20

Fonte: DGRM



## 4. ESTIMATIVA DE DESEMBARQUES

Total por Lota (Continente)

JANEIRO A SETEMBRO

Unidade: Tonelada

DELEGAÇÕES	2022	2023	2024	VARIÇÃO (%)	
				(23-22)	(24-23)
010 VIANA DO CASTELO	2 175,9	1 973,6	1 883,9	-9,3	-4,5
020 PÓVOA DE VARZIM	860,2	737,6	515,1	-14,3	-30,2
030 MATOSINHOS	10 067,4	11 183,5	13 184,7	11,1	17,9
040 AVEIRO	6 662,6	5 867,8	5 615,3	-11,9	-4,3
050 FIGUEIRA DA FOZ	5 544,5	5 474,9	5 388,8	-1,3	-1,6
060 NAZARÉ	3 042,4	2 746,7	2 621,5	-9,7	-4,6
070 PENICHE	16 413,6	17 281,0	12 003,3	5,3	-30,5
090 CASCAIS a)	27,2	27,5	39,6	1,2	44,0
100 SESIMBRA	20 792,7	23 375,9	18 067,3	12,4	-22,7
110 SETÚBAL	1 813,3	1 457,6	1 521,2	-19,6	4,4
120 SINES	3 991,9	5 220,4	3 348,3	30,8	-35,9
130 LAGOS	1 743,4	1 475,8	1 580,8	-15,3	7,1
140 PORTIMÃO	2 954,2	3 418,0	3 726,4	15,7	9,0
150 OLHÃO	6 226,7	7 546,6	5 951,7	21,2	-21,1
160 TAVIRA	255,7	234,6	159,0	-8,3	-32,2
170 V.R.S.ANTÓNIO	953,3	1 062,7	821,4	11,5	-22,7
<b>TOTAL</b>	<b>83 525,0</b>	<b>89 084,4</b>	<b>76 428,1</b>	<b>6,7</b>	<b>-14,2</b>

a) A Delegação de Cascais inclui a Delegação da Ericeira

Fonte: DGRM

## ESTIMATIVA DE DESEMBARQUES

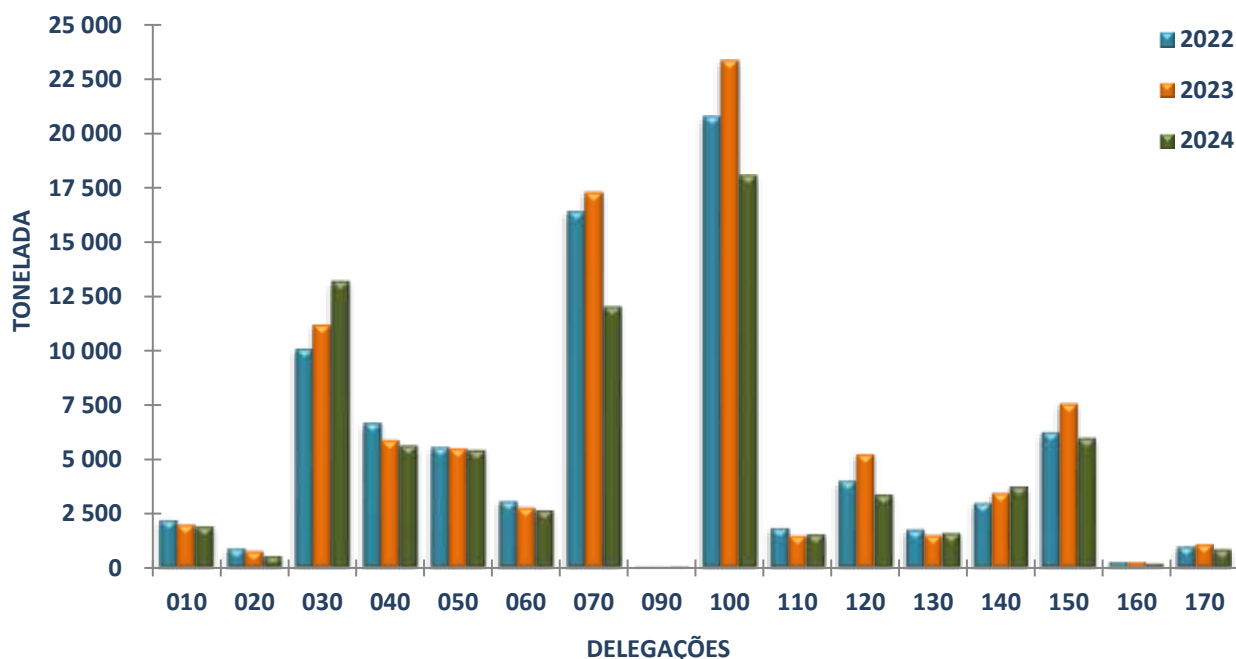



## 5. ESTIMATIVA DE DESEMBARQUES

Total por Lota (Continente)

JANEIRO A SETEMBRO

Unidade: Euro/Kg

DELEGAÇÕES	2022	2023	2024	VARIÇÃO (%)	
				(23-22)	(24-23)
010 VIANA DO CASTELO	3,64	3,30	3,84	-9,34	16,36
020 PÓVOA DE VARZIM	4,19	4,44	4,98	5,97	12,16
030 MATOSINHOS	2,09	2,26	1,45	8,13	-35,84
040 AVEIRO	2,93	3,04	3,05	3,75	0,33
050 FIGUEIRA DA FOZ	2,04	1,92	1,50	-5,88	-21,88
060 NAZARÉ	2,95	3,09	3,25	4,75	5,18
070 PENICHE	2,17	2,10	2,54	-3,23	20,95
090 CASCAIS a)	18,66	18,21	16,61	-2,41	-8,79
100 SESIMBRA	1,52	1,32	1,73	-13,16	31,06
110 SETÚBAL	3,53	3,68	3,95	4,25	7,34
120 SINES	2,01	1,66	2,44	-17,41	46,99
130 LAGOS	5,53	5,52	4,39	-0,18	-20,47
140 PORTIMÃO	3,96	2,78	2,31	-29,80	-16,91
150 OLHÃO	3,12	2,34	2,50	-25,00	6,84
160 TAVIRA	9,05	8,72	8,83	-3,65	1,26
170 V.R.S.ANTÓNIO	13,32	12,09	16,35	-9,23	35,24
<b>TOTAL</b>	<b>2,50</b>	<b>2,27</b>	<b>2,39</b>	<b>-9,20</b>	<b>5,29</b>

a) A Delegação de Cascais inclui a Delegação da Ericeira

Fonte: DGRM

## ESTIMATIVA DE DESEMBARQUES

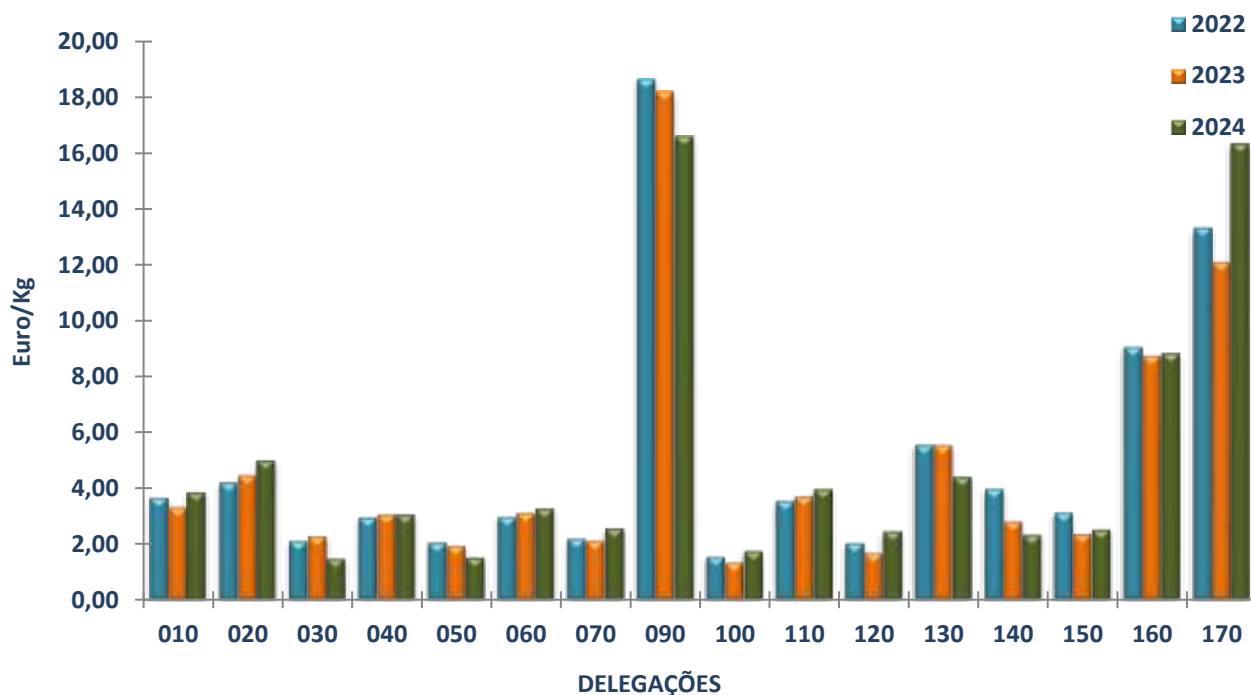



## 6. ESTIMATIVA DE DESEMBARQUES

Principais Espécies (Continente)

JANEIRO A SETEMBRO

Unidade: Tonelada

ESPÉCIES GRUPOS DE ESPÉCIES	2022	2023	2024	VARIAÇÃO (%)	
				(23-22)	(24-23)
SARDINHA	18 614,8	17 965,1	24 087,6	-3,5	34,1
CAVALA	16 702,9	25 942,2	11 976,9	55,3	-53,8
CARAPAU	14 125,1	12 174,7	10 853,8	-13,8	-10,9
POLVOS	6 167,1	4 500,6	3 214,3	-27,0	-28,6
BIQUEIRÃO	2 904,1	3 486,1	2 942,5	20,0	-15,6
CARAPAU NEGRÃO	1 908,2	1 504,3	2 010,0	-21,2	33,6
AMÊIJOAS	1 238,9	1 334,0	1 740,1	7,7	30,4
BERBIGÃO	1 224,6	834,0	1 457,6	-31,9	74,8
ESPADA PRETO	1 529,2	1 629,3	1 350,5	6,5	-17,1
CHOCO	974,9	1 384,4	1 271,6	42,0	-8,1
POTAS	965,2	1 013,7	1 109,0	5,0	9,4
RAIAS	1 004,8	1 157,8	1 027,5	15,2	-11,3
ESPARÍDEOS DIVERSOS	686,0	792,7	832,6	15,5	5,0
VERDINHO	1 217,5	1 827,8	808,4	50,1	-55,8
PESCADA	1 281,7	1 172,2	753,4	-8,6	-35,7

Fonte: DGRM



## 7. ESTIMATIVA DE DESEMBARQUES

Principais Espécies (Continente)

JANEIRO A SETEMBRO

Unidade: Euro/Kg

ESPÉCIES GRUPOS DE ESPÉCIES	2022	2023	2024	VARIAÇÃO (%)	
				(23-22)	(24-23)
SARDINHA	1,28	1,19	1,10	-7,03	-7,56
CAVALA	0,44	0,47	0,53	6,82	12,77
CARAPAU	1,38	1,54	1,53	11,59	-0,65
POLVOS	8,17	7,99	7,87	-2,20	-1,50
BIQUEIRÃO	3,24	3,38	1,70	4,32	-49,70
CARAPAU NEGRÃO	0,81	0,89	0,80	9,88	-10,11
AMÊIJOAS	3,19	3,32	3,63	4,08	9,34
BERBIGÃO	2,08	1,86	2,33	-10,58	25,27
ESPADA PRETO	3,35	3,59	3,66	7,16	1,95
CHOCO	6,51	5,83	6,03	-10,45	3,43
POTAS	1,62	1,73	2,10	6,79	21,39
RAIAS	2,56	2,40	2,58	-6,25	7,50
ESPARÍDEOS DIVERSOS	1,71	1,56	1,37	-8,77	-12,18
VERDINHO	0,66	0,75	0,97	13,64	29,33
PESCADA	3,52	3,51	4,42	-0,28	25,93

Fonte: DGRM



## 8. ESTIMATIVA DE DESEMBARQUES

Principais Espécies (Regiões Autónomas)

JANEIRO A SETEMBRO

Unidade: Tonelada

ESPÉCIES GRUPOS DE ESPÉCIES	2022	2023	2024	VARIAÇÃO (%)	
				(23-22)	(24-23)
<b>R. A. AÇORES</b>	<b>9 209,8</b>	<b>8 448,7</b>	<b>8 500,8</b>	<b>-8,3</b>	<b>0,6</b>
ATUNS E SIMILARES	5 699,3	5 233,2	5 480,1	-8,2	4,7
CARAPAU NEGRÃO	581,4	587,1	579,8	1,0	-1,3
ESPARÍDEOS DIVERSOS	432,6	333,2	427,4	-23,0	28,3
CAVALA	296,5	269,0	269,2	-9,3	0,1
ABRÓTEAS E SIMILARES	183,3	172,4	186,9	-5,9	8,4
<b>R. A. MADEIRA</b>	<b>3 072,0</b>	<b>4 369,1</b>	<b>3 004,9</b>	<b>42,2</b>	<b>-31,2</b>
ESPADA PRETO	1 508,3	1 878,1	1 814,8	24,5	-3,4
ATUNS E SIMILARES	1 193,9	2 037,8	864,9	70,7	-57,6
CARAPAU NEGRÃO	117,0	173,8	81,0	48,5	-53,4
PARGOS	32,2	43,3	73,1	34,6	68,9
CAVALA	124,0	138,4	67,4	11,7	-51,3

Fonte: DGRM



## 9. ESTIMATIVA DE DESEMBARQUES

Principais Espécies (Regiões Autónomas)

JANEIRO A SETEMBRO

Unidade: Euro/Kg

ESPÉCIES GRUPOS DE ESPÉCIES	2022	2023	2024	VARIAÇÃO (%)	
				(23-22)	(24-23)
<b>R. A. AÇORES</b>	<b>3,76</b>	<b>3,94</b>	<b>3,95</b>	<b>4,79</b>	<b>0,25</b>
ATUNS E SIMILARES	1,69	1,97	2,09	16,57	6,09
CARAPAU NEGRÃO	3,11	2,91	2,74	-6,43	-5,84
ESPARÍDEOS DIVERSOS	16,12	16,90	15,82	4,84	-6,39
CAVALA	1,53	1,80	1,34	17,65	-25,56
ABRÓTEAS E SIMILARES	5,69	5,71	5,15	0,35	-9,81
<b>R. A. MADEIRA</b>	<b>3,50</b>	<b>3,97</b>	<b>4,78</b>	<b>13,43</b>	<b>20,40</b>
ESPADA PRETO	3,33	4,77	5,05	43,24	5,87
ATUNS E SIMILARES	3,66	3,35	4,02	-8,47	20,00
CARAPAU NEGRÃO	2,08	1,67	4,10	-19,71	145,51
PARGOS	8,96	8,97	8,28	0,11	-7,69
CAVALA	1,19	1,29	2,41	8,40	86,82

Fonte: DGRM





# 10. ESTIMATIVA DE DESEMBARQUES

Total por Região e por Modalidade de Pesca/Pesqueiro

JANEIRO A SETEMBRO

REGIÃO (CONTINENTE)	2022		2023		2024	
	QUANT. (Ton)	VALOR MÉDIO (Euro/Kg)	QUANT. (Ton)	VALOR MÉDIO (Euro/Kg)	QUANT. (Ton)	VALOR MÉDIO (Euro/Kg)
<b>NORTE</b>	<b>13 103,5</b>	<b>2,46</b>	<b>13 894,6</b>	<b>2,51</b>	<b>15 583,6</b>	<b>1,81</b>
ARRASTO	1 001,7	1,64	1 673,5	1,60	788,0	1,86
CERCO	7 182,7	1,44	7 732,5	1,61	10 977,8	0,85
POLIVALENTE	4 919,2	4,49	4 488,6	4,78	3 817,8	5,23
ESPANHA	---	---	---	---	---	---
NORTE ÁFRICA	---	---	---	---	---	---
<b>CENTRO</b>	<b>12 263,2</b>	<b>2,50</b>	<b>11 403,7</b>	<b>2,46</b>	<b>11 074,2</b>	<b>2,22</b>
ARRASTO	3 320,0	2,68	4 123,5	2,13	2 850,5	2,45
CERCO	4 622,1	1,70	3 379,5	1,42	4 324,2	1,01
POLIVALENTE	4 321,2	3,38	3 900,7	3,99	3 899,4	3,74
ESPANHA	---	---	---	---	---	---
NORTE ÁFRICA	---	---	---	---	---	---
<b>OESTE E VALE DO TEJO</b>	<b>19 399,9</b>	<b>2,29</b>	<b>19 966,7</b>	<b>2,24</b>	<b>14 554,7</b>	<b>2,67</b>
ARRASTO	3 971,4	2,54	3 403,4	2,46	3 415,5	2,87
CERCO	12 175,5	1,04	13 234,2	1,04	8 447,3	1,20
POLIVALENTE	3 253,0	7,31	3 329,2	7,37	2 691,9	7,59
ESPANHA	---	---	---	---	---	---
NORTE ÁFRICA	---	---	---	---	---	---
<b>GRANDE LISBOA</b>	<b>27,2</b>	<b>18,66</b>	<b>27,5</b>	<b>18,21</b>	<b>39,6</b>	<b>16,61</b>
ARRASTO	---	---	---	---	---	---
CERCO	---	---	---	---	---	---
POLIVALENTE	27,2	18,66	27,5	18,21	39,6	16,61
ESPANHA	---	---	---	---	---	---
NORTE ÁFRICA	---	---	---	---	---	---
<b>PENÍNSULA SETÚBAL</b>	<b>22 546,9</b>	<b>1,67</b>	<b>24 788,7</b>	<b>1,44</b>	<b>19 542,6</b>	<b>1,88</b>
ARRASTO	776,3	1,67	736,7	1,49	814,7	1,62
CERCO	12 718,1	0,62	14 962,2	0,62	11 069,9	0,80
POLIVALENTE	9 052,5	3,38	9 089,8	2,99	7 658,0	3,60
ESPANHA	---	---	---	---	---	---
NORTE ÁFRICA	---	---	---	---	---	---
<b>ALENTEJO</b>	<b>4 051,0</b>	<b>2,06</b>	<b>5 265,2</b>	<b>1,68</b>	<b>3 394,2</b>	<b>2,48</b>
ARRASTO	564,4	0,79	805,0	0,79	203,8	1,12
CERCO	2 736,4	1,33	3 795,6	1,13	2 624,5	1,77
POLIVALENTE	750,2	6,45	664,6	6,82	565,9	7,08
ESPANHA	---	---	---	---	---	---
NORTE ÁFRICA	---	---	---	---	---	---
<b>ALGARVE</b>	<b>12 133,4</b>	<b>4,64</b>	<b>13 737,8</b>	<b>3,67</b>	<b>12 239,2</b>	<b>3,71</b>
ARRASTO	1 450,2	9,47	1 420,0	9,48	1 350,6	10,51
CERCO	4 891,9	1,43	7 214,4	1,33	6 741,1	1,24
POLIVALENTE	5 781,3	6,53	5 098,0	5,74	4 136,5	5,86
ESPANHA	10,1	8,85	5,5	7,16	11,1	8,85
NORTE ÁFRICA	---	---	---	---	---	---
<b>TOTAL</b>	<b>83 525,0</b>	<b>2,50</b>	<b>89 084,4</b>	<b>2,27</b>	<b>76 428,1</b>	<b>2,39</b>



## 11. PRINCIPAIS ESPÉCIES NA COMPOSIÇÃO DOS DESEMBARQUES DE PEIXE FRESCO/REFRIGERADO

Por Região e por Modalidade de Pesca (Continente)

JANEIRO A SETEMBRO

ARRASTO			CERCO			POLIVALENTE			
REGIÃO	ESPÉCIE	TONS	EURO/KG	ESPÉCIE	TONS	EURO/KG	ESPÉCIE	TONS	EURO/KG
<b>NORTE</b>									
	CARAPAU	327,3	1,72	SARDINHA	9 467,9	0,74	POLVOS	809,8	7,30
	VERDINHO	253,8	1,05	BIQUEIRÃO	1 412,7	1,46	FANECA	279,4	3,08
	POTAS	74,2	2,39	CARAPAU	64,5	1,96	CONGRO	200,1	2,16
	SARDA	30,7	1,34	CAVALA	13,3	0,61	OURIÇO DO MAR	184,1	5,38
	RAIAS	15,5	2,57	ESPARÍDEOS DIV	8,2	0,72	SARDINHA	182,7	0,83
	<b>TOTAL MOD.</b>	<b>788,0</b>	<b>1,86</b>		<b>10 977,8</b>	<b>0,85</b>		<b>3 817,8</b>	<b>5,23</b>
<b>CENTRO</b>									
	CARAPAU	1 603,3	1,74	SARDINHA	3 138,5	0,78	BERBIGÃO	1 210,5	2,06
	POTAS	198,2	1,88	BIQUEIRÃO	962,2	1,63	CHOCO	476,6	5,77
	CAVALA	139,8	0,41	CARAPAU	152,3	1,67	AMÊIJOAS	394,9	7,76
	VERDINHO	136,8	0,86	CARAPAU NEGRÃO	34,8	0,78	POLVOS	326,9	6,23
	SARDA	122,6	1,91	CAVALA	26,2	0,49	CARAPAU	181,6	2,33
	<b>TOTAL MOD.</b>	<b>2 850,5</b>	<b>2,45</b>		<b>4 324,2</b>	<b>1,01</b>		<b>3 899,4</b>	<b>3,74</b>
<b>OESTE E VALE DO TEJO</b>									
	CARAPAU	1 395,7	2,65	SARDINHA	3 965,1	1,39	ESPADARTE	291,5	10,22
	POTAS	783,1	2,15	CARAPAU	1 726,8	1,16	RAIAS	279,7	2,82
	PESCADA	179,6	4,22	CAVALA	1 538,7	0,85	POLVOS	205,6	8,68
	CARAPAU NEGRÃO	148,2	0,77	CARAPAU NEGRÃO	1 023,2	0,85	CONGRO	145,6	3,74
	VERDINHO	107,1	1,09	BIQUEIRÃO	95,8	2,16	AMÊIJOAS	145,6	3,28
	<b>TOTAL MOD.</b>	<b>3 415,5</b>	<b>2,87</b>		<b>8 447,3</b>	<b>1,20</b>		<b>2 691,9</b>	<b>7,59</b>
<b>GRANDE LISBOA</b>									
	---	0,0	0,00	---	0,0	0,00	POLVOS	10,9	9,39
	---	0,0	0,00	---	0,0	0,00	OURIÇO DO MAR	2,8	9,22
	---	0,0	0,00	---	0,0	0,00	AMÊIJOAS	1,2	5,79
	---	0,0	0,00	---	0,0	0,00	ROBALOS	1,1	21,16
	---	0,0	0,00	---	0,0	0,00	BERBIGÃO	1,0	5,08
	<b>TOTAL MOD.</b>	<b>0,0</b>	<b>0,00</b>		<b>0,0</b>	<b>0,00</b>		<b>39,6</b>	<b>16,61</b>
<b>PENÍNSULA DE SETÚBAL</b>									
	CARAPAU	287,6	1,23	CAVALA	4 625,1	0,52	CAVALA	1 671,2	0,37
	CAVALA	180,9	0,69	CARAPAU	3 207,0	0,84	ESPADA PRETO	1 300,1	3,60
	CARAPAU NEGRÃO	120,1	0,70	SARDINHA	2 231,4	0,97	AMÊIJOAS	1 034,5	2,42
	VERDINHO	42,0	0,99	CARAPAU NEGRÃO	359,9	0,57	POLVOS	486,5	9,07
	TAMBORIL	38,6	5,43	BIQUEIRÃO	231,3	3,51	CHOCO	342,0	6,08
	<b>TOTAL MOD.</b>	<b>814,7</b>	<b>1,62</b>		<b>11 069,9</b>	<b>0,80</b>		<b>7 658,0</b>	<b>3,60</b>
<b>ALENTEJO</b>									
	VERDINHO	189,7	0,88	SARDINHA	1 659,3	2,25	POLVOS	153,0	7,64
	TAMBORIL	13,1	3,92	CAVALA	500,2	0,57	TAMBORIL	80,4	4,65
	GAMBA	0,6	7,48	ESPARÍDEOS DIV	173,8	0,26	CHOCO	57,6	6,66
	PESCADA	0,2	4,21	CARAPAU	164,8	1,87	CONGRO	40,5	2,44
	AREEIRO	0,1	2,56	CARAPAU NEGRÃO	31,2	0,74	RAIAS	34,0	2,33
	<b>TOTAL MOD.</b>	<b>203,8</b>	<b>1,12</b>		<b>2 624,5</b>	<b>1,77</b>		<b>565,9</b>	<b>7,08</b>
<b>ALGARVE</b>									
	GAMBA	343,5	15,26	SARDINHA	2 870,6	1,71	POLVOS	1 080,9	8,44
	CARAPAU	248,4	1,83	CAVALA	2 678,7	0,45	CAVALA	437,9	0,55
	CAMARÕES	155,6	31,87	CARAPAU	722,6	1,80	CHOCO	278,8	6,38
	CARAPAU NEGRÃO	154,9	0,63	ATUNS E SIMILARES	172,0	2,74	CARAPAU	261,7	2,19
	LAGOSTIM	89,1	22,86	ESPARÍDEOS DIV	125,1	0,36	TAMBORIL	183,7	6,09
	<b>TOTAL MOD.</b>	<b>1 350,6</b>	<b>10,51</b>		<b>6 741,1</b>	<b>1,24</b>		<b>4 136,5</b>	<b>5,86</b>

Fonte: DGRM



## 12. BALANÇA COMERCIAL DOS PRODUTOS DA PESCA

JANEIRO A SETEMBRO

Unidade: Toneladas

TIPO DE COMERCIALIZAÇÃO	ENTRADAS			SAÍDAS			SALDO		
	2022	2023	2024 (*)	2022	2023	2024 (*)	2022	2023	2024
<b>CAP.03</b>	<b>314 212,8</b>	<b>303 434,1</b>	<b>311 912,2</b>	<b>141 738,2</b>	<b>149 082,2</b>	<b>154 868,7</b>	<b>-172 474,6</b>	<b>-154 351,9</b>	<b>-157 043,5</b>
03.01 Peixe Vivo	754,0	758,9	550,0	84,4	176,3	153,0	-669,6	-582,7	-397,0
03.02 Peixe Fresco/Refrigerado	60 950,4	57 179,5	57 378,8	23 184,1	25 697,7	23 727,8	-37 766,2	-31 481,8	-33 651,0
03.03 Peixe Congelado	102 140,6	106 852,5	102 852,4	59 221,1	69 932,9	66 330,6	-42 919,5	-36 919,6	-36 521,8
03.04 Filetes	26 615,8	23 700,2	28 781,1	13 587,2	14 355,0	21 811,5	-13 028,7	-9 345,3	-6 969,5
03.05 Salgados,Secos,Fumados	47 157,0	44 941,4	47 233,1	8 536,4	6 076,3	4 838,0	-38 620,5	-38 865,1	-42 395,1
03.06 Crustáceos	28 022,7	25 532,1	28 005,7	9 431,7	7 270,8	9 872,1	-18 591,0	-18 261,3	-18 133,6
03.07 Moluscos	48 496,4	44 416,5	47 016,1	27 391,4	25 189,9	27 871,1	-21 105,1	-19 226,6	-19 145,1
03.08 Outros Invertebrados	39,5	38,0	29,3	301,3	383,4	263,8	261,8	345,4	234,5
03.09 Farinhas	36,3	15,0	65,7	0,6	0,0	0,9	-35,7	-15,0	-64,8
<b>15.04 GORDURAS E ÓLEOS DE PEIXE</b>	<b>889,6</b>	<b>1 744,2</b>	<b>1 268,6</b>	<b>667,4</b>	<b>621,9</b>	<b>464,9</b>	<b>- 222,2</b>	<b>-1 122,3</b>	<b>- 803,8</b>
<b>16.CONSERVAS</b>	<b>48 779,6</b>	<b>53 655,2</b>	<b>56 565,8</b>	<b>42 536,6</b>	<b>44 849,6</b>	<b>48 045,9</b>	<b>-6 243,1</b>	<b>-8 805,6</b>	<b>-8 519,9</b>
16.04 Peixe	38 116,3	41 720,9	43 425,0	39 754,4	42 232,4	44 810,2	1 638,1	511,6	1 385,2
16.04.13 Sardinha	1 110,1	649,4	889,2	7 529,9	7 634,7	8 546,4	6 419,8	6 985,3	7 657,2
16.04.14 Atuns	23 768,2	27 136,7	28 272,1	19 075,8	21 152,6	23 330,5	-4 692,4	-5 984,1	-4 941,6
16.04.15 Sarda e Cavala	398,2	722,0	828,2	7 103,3	7 443,3	6 891,5	6 705,1	6 721,3	6 063,3
Outras	12 839,8	13 212,8	13 435,5	6 045,4	6 001,9	6 041,8	-6 794,4	-7 210,9	-7 393,7
16.05 Crustáceos e Moluscos	10 663,3	11 934,4	13 140,8	2 782,2	2 617,2	3 235,6	-7 881,1	-9 317,2	-9 905,1
<b>19.02 MASSAS DE PEIXE</b>	<b>1 489,2</b>	<b>1 085,9</b>	<b>937,6</b>	<b>425,2</b>	<b>408,8</b>	<b>467,2</b>	<b>-1 064,1</b>	<b>- 677,0</b>	<b>- 470,3</b>
<b>23.01 FARINHAS DE PEIXE</b>	<b>3 045,9</b>	<b>3 867,8</b>	<b>2 741,5</b>	<b>5 474,9</b>	<b>4 847,6</b>	<b>3 003,1</b>	<b>2 429,0</b>	<b>979,8</b>	<b>261,6</b>
<b>TOTAL</b>	<b>368 417,1</b>	<b>363 787,2</b>	<b>373 425,6</b>	<b>190 842,3</b>	<b>199 810,1</b>	<b>206 849,8</b>	<b>-177 574,8</b>	<b>-163 977,1</b>	<b>-166 575,8</b>

(\*) Dados provisórios

FONTE: Instituto Nacional de Estatística



## 13. BALANÇA COMERCIAL DOS PRODUTOS DA PESCA

JANEIRO A SETEMBRO

Unidade: Mil Euros

TIPO DE COMERCIALIZAÇÃO	ENTRADAS			SAÍDAS			SALDO		
	2022	2023	2024 (*)	2022	2023	2024 (*)	2022	2023	2024
<b>CAP.03</b>	<b>1 702 203,9</b>	<b>1 665 901,6</b>	<b>1 728 608,2</b>	<b>722 653,7</b>	<b>730 650,8</b>	<b>743 330,6</b>	<b>-979 550,3</b>	<b>-935 250,7</b>	<b>-985 277,6</b>
03.01 Peixe Vivo	11 642,2	10 988,8	8 919,2	1 646,7	1 837,8	1 891,1	-9 995,5	-9 151,0	-7 028,1
03.02 Peixe Fresco/Refrigerado	347 888,5	346 957,5	360 197,4	118 105,4	126 986,0	121 643,6	-229 783,1	-219 971,5	-238 553,9
03.03 Peixe Congelado	352 317,4	377 258,7	357 646,3	192 570,6	221 136,2	208 234,0	-159 746,8	-156 122,5	-149 412,3
03.04 Filetes	136 488,5	131 280,9	163 787,1	78 660,3	88 276,2	122 383,9	-57 828,2	-43 004,8	-41 403,3
03.05 Salgados,Secos,Fumados	370 146,5	364 178,2	400 907,9	53 490,3	42 772,5	32 992,3	-316 656,2	-321 405,7	-367 915,5
03.06 Crustáceos	217 187,4	198 233,6	197 807,8	104 247,9	91 293,1	95 919,9	-112 939,5	-106 940,5	-101 887,9
03.07 Moluscos	265 732,3	236 220,2	238 642,0	170 610,0	154 324,1	157 188,4	-95 122,4	-81 896,1	-81 453,6
03.08 Outros Invertebrados	481,4	654,8	395,0	3 318,2	4 024,9	3 070,9	2 836,8	3 370,1	2 676,0
03.09 Farinhas	319,7	128,9	305,6	4,3	0,1	6,7	-315,4	-128,8	-298,9
<b>15.04 GORDURAS E ÓLEOS DE PEIXE</b>	<b>4 093,1</b>	<b>4 892,7</b>	<b>4 546,1</b>	<b>1 602,2</b>	<b>1 882,2</b>	<b>1 452,2</b>	<b>-2 491,0</b>	<b>-3 010,5</b>	<b>-3 093,9</b>
<b>16.CONSERVAS</b>	<b>206 580,4</b>	<b>239 470,2</b>	<b>241 028,0</b>	<b>230 166,2</b>	<b>261 449,4</b>	<b>272 130,8</b>	<b>23 585,7</b>	<b>21 979,2</b>	<b>31 102,8</b>
16.04 Peixe	165 279,5	201 257,7	197 814,3	213 513,1	247 180,8	257 544,0	48 233,6	45 923,0	59 729,7
16.04.13 Sardinha	3 743,7	2 878,0	4 741,8	45 167,2	49 425,0	58 776,0	41 423,5	46 546,9	54 034,2
16.04.14 Atuns	108 952,0	139 060,2	130 363,0	97 710,6	122 034,9	124 970,9	-11 241,5	-17 025,3	-5 392,1
16.04.15 Sarda e Cavala	3 042,2	3 375,3	4 092,5	40 099,8	44 745,9	41 734,2	37 057,7	41 370,6	37 641,7
Outras	49 541,6	55 944,2	58 617,0	30 535,6	30 974,9	32 062,9	-19 006,1	-24 969,3	-26 554,1
16.05 Crustáceos e Moluscos	41 300,9	38 212,5	43 213,7	16 653,0	14 268,6	14 586,8	-24 647,9	-23 943,9	-28 626,9
<b>19.02 MASSAS DE PEIXE</b>	<b>5 492,3</b>	<b>4 021,5</b>	<b>4 378,8</b>	<b>2 219,9</b>	<b>2 234,5</b>	<b>3 038,3</b>	<b>-3 272,5</b>	<b>-1 787,0</b>	<b>-1 340,5</b>
<b>23.01 FARINHAS DE PEIXE</b>	<b>4 627,0</b>	<b>6 214,6</b>	<b>4 823,0</b>	<b>5 510,4</b>	<b>5 618,6</b>	<b>2 678,8</b>	<b>883,4</b>	<b>- 596,0</b>	<b>-2 144,2</b>
<b>TOTAL</b>	<b>1 922 996,9</b>	<b>1 920 500,5</b>	<b>1 983 384,1</b>	<b>962 152,3</b>	<b>1 001 835,4</b>	<b>1 022 630,7</b>	<b>-960 844,6</b>	<b>-918 665,1</b>	<b>-960 753,4</b>

(\*) Dados provisórios

FONTE: Instituto Nacional de Estatística



## 14. FROTA DE PESCA NACIONAL

SITUAÇÃO EM 30 SETEMBRO 2024 (Dados Provisórios)

ÁREA	ZONA	STOCKS	ARTES	POP4	Nº	GT (1)	POT (kw)
CONTINENTE	CIEM IXa	DEMERSAIS	ARTES FIXAS PEQUENA PESCA <12 m	4K1	5 178	8 646,29	120 684,42
	CIEM VIIIc,IXa,IXb,X E CEEF	DEMERSAIS	ARTES FIXAS ≥12 m	4K2	287	13 405,53	46 824,87
	CIEM VIIIc,IXa,IXb	DEMERSAIS (+CARAPAU)	ARRASTO	4K3	81	13 767,37	37 440,58
	CIEM IXa	PEQUENOS PELÁGICOS (SARDINHA E OUTROS)	CERCO	4K4	165	6 742,60	34 358,15
	ÁGUAS INTERNACIONAIS	DEMERSAIS E PELÁGICOS	POLIVALENTE, ARRASTO E ANZOL	4K5	24	26 491,00	32 472,63
	<b>TOTAL CONTINENTE</b>					<b>5 735</b>	<b>69 052,79</b>
MADEIRA	CECAF	DEMERSAIS	ARTES FIXAS PEQUENA PESCA <12 M	4K6	360	423,64	3 649,67
	CECAF E ÁGUAS INTERNACIONAIS	DEMERSAIS E PELÁGICOS	ARTES FIXAS ≥12 m	4K7	37	3 062,53	10 809,83
		PELÁGICOS	CERCO	4K8	3	135,82	777,00
	<b>TOTAL MADEIRA</b>					<b>400</b>	<b>3 621,99</b>
AÇORES	CIEM X	DEMERSAIS	ARTES FIXAS PEQUENA PESCA <12 m	4K9	566	2 180,86	27 507,30
	CIEM X E ÁGUAS INTERNACIONAIS	DEMERSAIS E PELÁGICOS	ARTES FIXAS E PALANGRE ≥12 m	4KA	119	6 992,48	23 389,26
	<b>TOTAL AÇORES</b>					<b>685</b>	<b>9 173,34</b>
<b>TOTAL PORTUGAL</b>					<b>6 820</b>	<b>81 848,12</b>	<b>337 913,71</b>

(1) ARQUEAÇÃO BRUTA DE ACORDO COM O REG.(EU) 2017/1130 DO PARLAMENTO EUROPEU E DO CONSELHO, DE 14 DE JUNHO DE 2017.

Fonte: DGRM